

# VÝKAZ DOSAVADNÍHO A NOVÉHO STAVU ÚDAJŮ KATASTRU NEMOVITOSTÍ

Dosavadní stav				Nový stav												
Označení pozemku parc. číslem	Výměra parcely		Druh pozemku  Způsob využití	Označení pozemku parc. číslem	Výměra parcely		Druh pozemku  Způsob využití	Typ stavby	Způsob určení výměry	Porovnání se stavem evidence právních vztahů						
	ha	m <sup>2</sup>			ha	m <sup>2</sup>				Díl přechází z pozemku označeného v katastru nemovitostí		dřívější poz. evidenci	Číslo listu vlastnictví	Výměra dílu		Označení dílu
													ha	m <sup>2</sup>		
5770/88	20	22	travní p.	5770/88	18	69	travní p.		0	5770/88		10002		18	69	
5770/231	1	67	travní p.	5770/231	3	20	travní p.		0	5770/231 5770/88		2440 10002		1 1	67 53	celá a
														3	20	
	21	89			21	89										

## Seznam souřadnic (S-JTSK)

Č. bodu	Souřadnice pro zápis do KN			Poznámka
	Y	X	kód kv.	
539-16	544402.10	1203084.64	8	SPREJ
1	544401.67	1203085.88	8	SPREJ-PALISÁDA
2	544394.93	1203083.11	3	SPREJ-PALISÁDA
3	544384.56	1203113.77	3	ZNAK Z PLASTU
4	544388.91	1203114.62	3	TRUBKA

Údaje o BPEJ k parcelám nového stavu dle tohoto geometrického plánu budou převzaty z RÚIAN a jsou po dobu do příslušného zápisu do katastru dostupné v aplikaci Nahlížení do KN na adrese <https://nahlizenidokn.cuzk.gov.cz> v části Informace z katastrálního území.

<b>GEOMETRICKÝ PLÁN</b> pro změnu hranice pozemku	Geometrický plán ověřil autorizovaný zeměměřický inženýr:		Stejnopis ověřil autorizovaný zeměměřický inženýr:	
	Jméno, příjmení:		Jméno, příjmení:	
	Číslo položky rejstříku autorizovaných zeměměřických inženýrů:	2680	Číslo položky rejstříku autorizovaných zeměměřických inženýrů:	2680
	Dne: 19.11.2025	Číslo: 157/2025	Dne: 27.11.2025	Číslo: 128/2025
Vykreslil:   Číslo plánu: 1557-130/2025 Okres: Hodonín Obec: Kněždub Kat. území: Kněždub Mapový list: Velká nad Veličkou 7-1/31 Dosavadním vlastníkům pozemků byla poskytnuta možnost seznámit se v terénu s průběhem navrhovaných nových hranic, které byly označeny předepsaným způsobem. dle §91 odst.2	Katastrální úřad souhlasí s očíslováním parcel.		Ověření stejnopisu geometrického plánu v listinné podobě.	
				
	KU pro Jihomoravský kraj KP Hodonín PGP-1375/2025-706 2025.11.26 10:33:35 +01'00'			

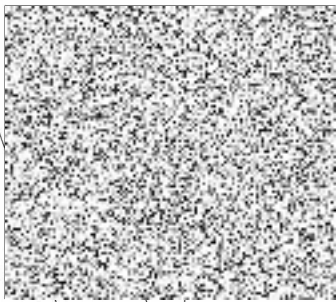

578

5770/40

5770/231

5770/232

539-16

1.30

1

7.30

2

601

5770/88

32.40

a

5770/35

5770/67

5770/82

5770/51

5770/50

5770/75

5770/74

4

4.40

3